MCS | MCS Gen.Contracting & Maintenance L.L.C.

Company Profile

Abu Dhabi | Dubai | Al Ain

T: +971 24911133 | F: +971 24911122 | E:info@binmaktoum.com | P.O.Box:106501

List Of Contents:

- General Information
- Quality
- Corporate History
- Key Production Data
- Mission / Vision
- Organization
- Health & Safety Policy
- Certifications
- List of Employees
- Project Images

GENERAL INFORMATION

MCS General Contracting and Maintenance, LLC (formerly known as Bin Maktoum General Contracting Company, LLC) is a world-leading construction and building services company that completes multiple contracts annually, in every market sector .

Over the last 35 years, we've grown from being a general contractor to a multi faceted company that can deliver any aspect of a project.

QUALITY:

"Build it Right, Build it Once"

is a philosophy adopted by all MCS General Contracting and Maintenance, LLC (formerly known as Bin Maktoum General Contracting Company, LLC) employees. MCSGC's quality management program has been formulated to ensure a commitment to quality is apparent to all employees, clients, design partners, and trade contractors. This commitment improves quality performance and ensures client and design team satisfaction.

Our executive team are passionate people with a wide swathe of experience and expertise. They're committed to building a strong, reputable, and generation-spanning company that will always value empowering its exceptional employees and their careers, above all else.

Corporate History of MCSGCM L.L.C

MCS General Contracting and Maintenance, LLC (formerly known as Bin Maktoum General Contracting Company, LLC) was established in 1977 in Al Ain, During our early days, the company prospered because of our employees' good spirit, hard work and positive attitudes. At that time, that was based on the following principles:

- Be efficient, work hard, have a positive attitude and provide excellent client service.
- Be innovative and entrepreneurial so as to continually be at the forefront of the construction industry.
- Be ready to quickly adapt your outlook and approach as the construction industry is always changing.
- Attract the best and brightest people, give them freedom, respect and support. But most importantly, give them rapid advancement in their careers - as it is people that will help grow our company and take us in new directions.

We still follow these principles today. And since our humble beginnings we have grown to become a world-leading construction and building services company that builds everything, everywhere, while providing any service our clients may need. In the process of getting to where we are today, our people have developed many "industry firsts" for the UAE construction market.

Key Production Data

SN	DESCIPTION	QTY (M^3/M^2)
1	Reinforced Concrete	101,500 M^3
2	Block Work	152,000 M^2
3	Ceramic Tiles	123,000 M^2
4	Marble Tiles	93,000 M^2
5	Stone Cladding	46,000 M^2

MISSION

Leadership in execution of projects with the highest quality and safety standards and to continue to build a better future.

VISION

To continue to excel and to be the best choice in the general construction in the UAE and Middle East

Organization Chart

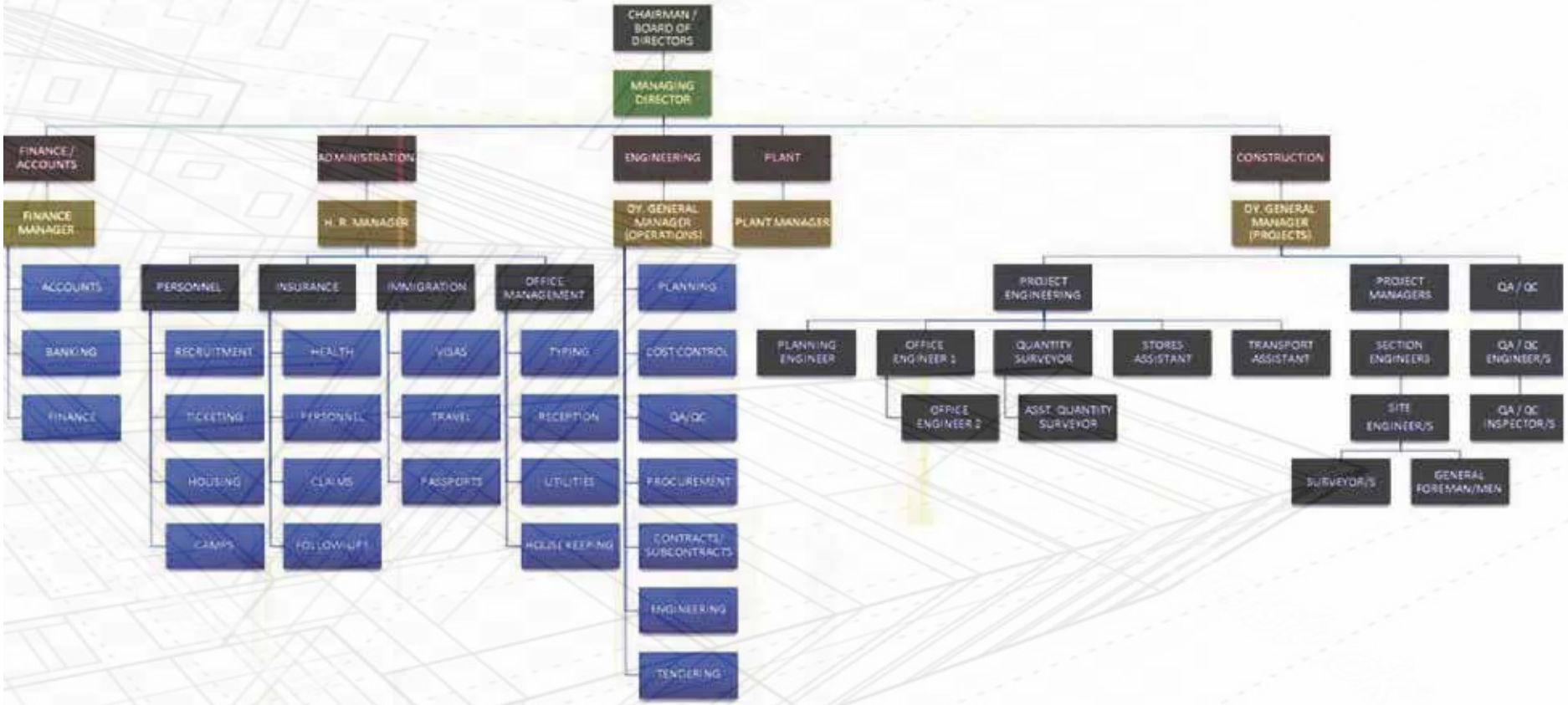

HEALTH AND SAFETY AND ENVIRONMENT

REDEFINING THE STANDARD

We believe that each of us at MCS General Contracting and Maintenance, LLC (formerly known as Bin Maktoum General Contracting Company, LLC),regardless of the work we do play a vital role in achieving a "Safe" work environment. MCSGCM Health and Safety standards continue to beabove govern ment requirements in our industry.Our Health and Safety program has earned us a safety record that consistently exceeds the industry average by 90%.But we didn't get there by sitting back and letting others lead the way. We are industry leaders,and we will keep it that way.

HOW DID WE GET THERE?

By actively participating in industry based safety committees and sharing the resources of our company with any workplace party that needs assistance,we are able to expect higher perfor mance from our subcontractors and ensure their success.

Full integration of safety planning with construction scheduling allows a maximum level of proactive safety,which in turn,creates higher efficiency and productivity. To us, it's not just good business to look after the people on our projects,it's a matter of universal morality.

ENVIRONMENTAL MANAGEMENT SYSTEM (EMS)

MCSGCM proprietary Environmental Management System (EMS) managed by the in house Environ mental Manager launched toward the end of 2012, replaces an older 2005 version,and had been rolled out to staff across the company.The EMS is a compilation of policies,procedures,and best management practices for use company wide. This "living document" is updated according to advancements in environmental laws, sustain ability and industry best practices and allows MCSGCM to raise the bar on environmental stew-ardship and provides more value for clients by increasing accountability of its employees,sub contractors and service providers.

CERTIFICATIONS

Certificate

This is to certify that the Quality Management System of

BIN MAKTOOM GENERAL CONTRACTING AND ELECTROMECHANICAL CO. L.L.C.

P.O. Box 1377, Al Ain, United Arab Emirates

Has been assessed and found in accordance with the requirements of

ISO 9001:2015

IN RESPECT OF ALL KINDS OF BUILDING PROJECTS CONTRACTING; METAL ESTABLISHMENT CONTRACTING; ONSHORE AND OFFSHORE OIL AND GAS FIELDS AND FACILITIES SERVICES.

Certificate No.: 0247.90402010.0023
Original Approval: March 15 2019
Current Certificate: April 01, 2019
Certificate Expiry: April 01, 2022
Re-Certification: April 01, 2022

Signed on Behalf of ACS W3 Solutions

Director of Certifications

Suite No. 304, 1001 Coral Way, Miami, 33145, Florida, USA

Certificate

This is to certify that the Environmental Management System of

BIN MAKTOOM GENERAL CONTRACTING AND ELECTROMECHANICAL CO. L.L.C.

P.O. Box 1377, Al Ain, United Arab Emirates

Has been assessed and found in accordance with the requirements of

ISO 14001:2015

IN RESPECT OF ALL KINDS OF BUILDING PROJECTS CONTRACTING; METAL ESTABLISHMENT CONTRACTING; ONSHORE AND OFFSHORE OIL AND GAS FIELDS AND FACILITIES SERVICES.

Certificate No.: 0247.90402010.0023
Original Approval: March 15 2019
Current Certificate: April 01, 2019
Certificate Expiry: April 01, 2022
Re-Certification: April 01, 2022

Signed on Behalf of ACS W3 Solutions

Director of Certifications

Suite No. 304, 1001 Coral Way, Miami, 33145, Florida, USA

Certificate

This is to certify that the Occupational Health & Safety Management System of

BIN MAKTOOM GENERAL CONTRACTING AND ELECTROMECHANICAL CO. L.L.C.

P.O. Box 1377, Al Ain, United Arab Emirates

Has been assessed and found in accordance with the requirements of

ISO 45001:2018

IN RESPECT OF ALL KINDS OF BUILDING PROJECTS CONTRACTING; METAL ESTABLISHMENT CONTRACTING; ONSHORE AND OFFSHORE OIL AND GAS FIELDS AND FACILITIES SERVICES.

Certificate No.: 0247.90402010.0023
Original Approval: March 15 2019
Current Certificate: April 01, 2019
Certificate Expiry: April 01, 2022
Re-Certification: April 01, 2022

Signed on Behalf of ACS W3 Solutions

Director of Certifications

Suite No. 304, 1001 Coral Way, Miami, 33145, Florida, USA

مركز أبوظبي للأعمال
Abu Dhabi Business Center

الإمارات
THE EMIRATES

دائرة التنمية الاقتصادية
DEPARTMENT OF ECONOMIC DEVELOPMENT

Commercial License

رخصة تجارية

License No	:	CN-1102008	:	رقم الرخصة
ADCCI No	:	48267	:	عضوية الغرفة
Establishment Card MOHRE	:	53363	:	وزارة الموارد البشرية والتوطين بطاقة المنشأة
Establishment Card ICA	:		:	الهيئة الاتحادية للهوية والجنسية- بطاقة المنشأة
Legal Form	: Limited Liability Company		: شركة ذات مسؤولية محدودة	الشكل القانوني
			: ام سي اس للمقاولات والصيانة العامة ذ.م.م	الإسم التجاري
Trade Name	: M C S GENERAL CONTRACTING AND MAINTENANCE L.L.C L.L.C.			
Establishment Date	:	07/01/1974	:	تاريخ تأسيس المنشأة
Issue Date	:	12/01/2022	:	تاريخ الإصدار
Expiry Date	:	26/01/2025	:	تاريخ الإنتهاء

الصفة Role	الجنسية Nationality	الملاك / الشركاء Owners / Partners	الرمز No.
شريك Partner	الإمارات العربية المتحدة United Arab Emirates	باسل ابراهيم داود داوود جفال BASIL IBRAHIM DAOUD DAOUD JAFFAL	41788958
شريك Partner	كندا Canada	محاسن الطبش MAHASSEN EL TABCH	41788959

Commercial Activities : الأنشطة التجارية :

- * Metal construction contracting - * مقاولات الإنشاءات المعدنية
- * All Kind Building Projects Contracting - * مقاولات مشاريع المباني بانواعها
- Onshore And Offshore Oil And Gas Fields And Facilities Services - خدمات حقول ومنشآت النفط والغاز البرية والبحرية

The Contractor is not permitted to practice the activities marked with sign (*) unless these activities are classified and a Classification certificate is obtained for the department of Department of Urban Planning and Municipalities

لا يحق للمقاول ممارسة الأنشطة المشار إليها بعلامة (*) إلا بعد الحصول على شهادة التصنيف المعتمدة من دائرة التخطيط العمراني والبلديات.

Address	:	جزيرة أبوظبي, غرب 9, 0 : ~, مبنى, السيد درويش جمعه كداس	:	العنوان
Onwani Address	:		:	العنوان الموحد

وثيقة معتمدة وصادرة بدون توقيع أو ختم من دائرة التنمية الإقتصادية - أبوظبي. للتحقق من صحة البيانات الواردة في الرخصة يرجاء زيارة الموقع www.adbc.gov.ae

Approved document issued without signature or stamp by the Department of Economic Development - Abu Dhabi. To verify the license kindly visit www.adbc.gov.ae

Official Email	:	info@binmaktoum.com	:	البريد الإلكتروني الرسمي
Official Mobile	:	971564406944	:	رقم التواصل الرسمي

غرفة أبوظبي
ABU DHABI CHAMBER

وزارة الداخلية
القيادة العامة للدفاع المدني
MINISTRY OF INTERIOR
GEN. COMMAND OF CIVIL DEFENSE

دائـرة البلـديـات والـنـقـل
DEPARTMENT OF MUNICIPALITIES AND TRANSPORT

First Issuance No.	414-CRT	رقم الإصدار الأول
First Issuance Date	مصنف على النظام القديم Classified in old system	تاريخ الإصدار الأول
Trade License No.	CN-1102008	رقم الرخصة التجارية

License to Practice Engineering Activities (Classification Certificate - Engineering Contracting Company)

رخصة مزاولة الأنشطة الهندسية (شهادة تصنيف - شركة مقاولات هندسية)

The Department of Municipalities and Transport - Abu Dhabi City Municipality certifies that the engineering firm Mentioned below is considered classified according to the categories and specialties shown herewith, in accordance with regulation No. 160 for the year 2018 regarding contractors classification system in the Emirate of Abu Dhabi

تشهد دائرة البلديات والنقل - بلدية مدينة أبوظبي بأن المنشأة الهندسية المذكور تفاصيلها أدناه تعتبر مصنفة بالفئات والتخصصات الموضحة أدناه، وذلك وفقا للقرار رقم 160 لسنة 2018 بشأن نظام تصنيف المقاولين في إمارة أبوظبي

Engineering Activities Practicing License Details		بيانات رخصة مزاولة الأنشطة الهندسية
License No. (with updates)	C12-2022-1102008-LI2	رقم الرخصة (مع التحديث)
License Category	Fourth - الرابعة	فئة الرخصة للمنشأة
License Status	Classification Valid - التصنيف فعال	حالة الترخيص
Issue No	1	رقم الإصدار
Issuance Entity	Abu Dhabi Municipality - بلدية مدينة أبوظبي	جهة الإصدار
Issuance Date (with updates)	08/03/2022	تاريخ الإصدار (مع التحديث)
Expiry Date	07/03/2024	تاريخ الانتهاء

Engineering Firm Details		بيانات المنشأة الهندسية
Trade License No.	CN-1102008	رقم الرخصة التجارية
Firm Name (AR)	ام سي اس للمقاولات والصيانة العامة ذ.م.م	اسم المنشأة الهندسية - عربي
Firm Name (EN)	M C S GENERAL CONTRACTING AND MAINTENANCE L.L.C L.L.C.	اسم المنشأة الهندسية - إنجليزي
Firm Legal Form	Limited Liability Company - شركة ذات مسؤولية محدودة	الشكل القانوني للمنشأة الهندسية
Firm Form	Local Contractor - مقاول محلي	شكل المنشأة
Official Phone No.	971509912960	رقم التواصل الرسمي للمنشأة
Official Email	abobaker_m@hotmail.com	البريد الإلكتروني الرسمي للمنشأة
Address	جزيرة ابوظبي, غرب 9, 0 : ~, مبنى, السيد درويش جمعه كداس	العنوان

إجمالي عدد الأنشطة المصنفة Total Number of Classified Activities	السادسة Sixth	الخامسة Fifth	الرابعة Fourth	الثالثة Third	الثانية Second	الأولى First	الخاصة Special	فئة النشاط Activity Category
1	0	0	1	0	0	0	0	عدد الأنشطة المصنفة Number of Classified Activities

فئة تصنيف النشاط Classification Category	حالة تصنيف النشاط عند الإصدار/التحديث Classification Status Upon First Issuance/Amendment	اسم النشاط Activity Name	رمز النشاط Activity Code	مسلسل Serial
Fourth - الرابعة	التصنيف فعال Classification Valid	مقاولات تشييد المباني بانواعها Building Contracting	4100002	1

Notes
Any change or update in the classification status will cancel this certificate
Any amendment or deletion in this certificate shall cancel it.
Bidding is allowed only after submitting the original Engineering Activities Practicing License accompanied by a valid To Whom It May Concern Certificate
This is an approved electronic document issued without signature by the Department of Municipalities and Transport (DMT) - Abu Dhabi city Municipality.
Authorities might validate this certificate by using the QR Code above.

ملاحظات
أي تغيير أو تحديث في حالة التصنيف يلغي هذه الشهادة
أي شطب أو تغيير في هذه الشهادة يلغيها
لا يجوز التقدم للعطاءات إلا بعد تقديم أصل رخصة مزاولة المهنة الهندسية مصحوبة بشهادة لمن يهمه الأمر سارية المفعول
إن هذه الوثيقة هي وثيقة إلكترونية معتمدة وصادرة بدون توقيع من دائرة البلديات والنقل - بلدية مدينة أبوظبي
يمكن لجهات الاختصاص التحقق من صحة هذه الشهادة باستخدام الكيو آر كود الموجود أعلاه

على المنشأة الهندسية أعلاه الالتزام بالاشتراطات والملاحظات والمرتبطة بإصدار هذه الرخصة والصادرة من قبل دائرة البلديات والنقل
The above Engineering Firm must abide by the conditions and notes associated to this license issued by the Department of Municipalities and Transport (DMT)
www.dmt.gov.ae

دائـرة التـخطيط العمراني والبلديات
DEPARTMENT OF URBAN PLANNING AND MUNICIPALITIES

مركـز أبوظـبي للسـلامـة والصحـة المهنيه
ABU DHABI OCCUPATIONAL SAFETY AND HEALTH CENTER
اوشاد oshad

Approval Certificate

شهادة إعتماد

By Authorization from Abu Dhabi OSH Center **(Department of Urban Planning & Municiplities)** Certifies that

(Bin Maktoom General Co. L.L.C)

Has met all the minimum requirements of Abu Dhabi Occupational Safety and Health System Framework (OSHAD-SF).

بتخويل من مركز أبوظبي للسلامة والصحة المهنية
تشهد **(دائـــرة التخطيط العمراني والبلديات)** بأن

(شركة بن مكتوم للمقاولات العامة ذ.م.م)

قد إستوفى(أواستوفت) كافة المتطلبات الأساسية للإطار العام لنظام إمارة أبوظبي للسلامة والصحة المهنية (نظام الامارة).

Approved System:

"Occupational Safety and Health Management System of

(Bin Maktoom General Co. L.L.C)"

النظام المعتمد:

" نظام إدارة السلامة والصحة المهنية لـ

(شركة بن مكتوم للمقاولات العامة ذ.م.م)"

Scope:

- All Kinds of Building Projects Contracting
- Metal Construction Contracting

النطاق:

- مقاولات مشاريع المباني بأنواعها.
- مقاولات الانشاءات المعدنية

Approval Date:	**01/04/2018**	**تاريخ الاعتماد:**
Renewal Date:	-	**تاريخ التجديد:**
Valid Till:	**31/03/2021**	**صالحة لغاية:**
Approval Certificate No:	**OSHAD-SF/ GD-00 / BC – 12 /00136**	**شهادة إعتماد رقم:**

دائـــرة التخطيط العمراني والبلديات
Department of Urban Planning & Municiplities

Important Note:

- System Implementation must commence within one month of the approval date, and all requirements under OSHAD SF must be complied with.
- Performance Reports must be submitted to the SRA on quarterly basis in accordance with OSHAD SF requirements.
- The external audit must be conducted by an auditing company registered with OSHAD after 12 months from system approval date and annually thereafter, with the audit reports submitted to the SRA.
- The Approval Certificate will be renewed by the end of the third year in accordance with the requirements of Mechanism 4: OSHMS Submission, Review and Approval.
- This Certificate shall be revoked at any time by the SRA in case of non-compliance with the implementation requirements of OSHAD SF&E, not using the Electronic System "AL ADAA" for submitting the relevant reports.

ملاحظة هامة:

- يجب تطبيق النظام خلال فترة لا تتجاوز شهر من تاريخ الإعتماد، (الأمر) مع تطبيق كافة متطلبات نظام الامارة.
- يجب رفع تقارير الأداء إلى السلطة المختصة بشكل ربع سنوي وفقا لمتطلبات نظام الامارة.
- يجب على التدقيق الخارجي من قبل شركة تدقيق مسجلة لدى أوشاد أبوظبي للسلامة والصحة المهنية بعد 12 شهرا من تاريخ اعتماد النظام وبشكل سنوي بعد ذلك، على أن يتم رفع تقارير التدقيق إلى السلطة المختصة للقطاع.
- يتم إعادة منح شهادة الاعتماد مع نهاية السنة الثالثة بناء على متطلبات الآلية 4: تقديم ومراجعة واعتماد نظام إدارة السلامة والصحة المهنية.
- يمكن للسلطة المختصة إلغاء هذه الشهادة في أي وقت في حال عدم الالتزام بمتطلبات تطبيق نظام الامارة أو عدم استخدام النظام الإلكتروني "الأداء" في رفع تقارير الأداء ذات الصلة.

9

Abu Dhabi Occupational Safety and Health Center

T: +971 2 404 3800 / F: +971 2 499 7286
PO Box: 107972, Abu Dhabi, UAE

مركز أبوظبي للسلامة والصحة المهنية

هاتف: ٤٠٤٣٨٠٠ ٢ ٩٧١+ / فاكس: ٤٩٩٧٢٨٦ ٢ ٩٧١+
ص.ب: ١٠٧٩٧٢، أبوظبي، أ.ع.م

الهيئة الاتحادية للضرائب
FEDERAL TAX AUTHORITY

United Arab Emirates

شهادة تسجيل لضريبة القيمة المضافة في الامارات العربية المتحدة
Certificate of Registration for Value Added Tax in the United Arab Emirates

The Federal Tax Authority certifies that the entity below is a registered person for Value Added Tax in the UAE

تشهد الهيئة الاتحادية للضرائب أن الجهة التالية مسجلة لضريبة القيمة المضافة في الامارات العربية المتحدة

Full Arabic legal name	إم سي إس للمقاولات العامة والصيانة ذ م م	الاسم القانوني الكامل باللغة العربية
Full English legal name	MCS GENERAL CONTRACTING AND MAINTANANCE LLC	الاسم القانوني الكامل باللغة الانجليزية
Registered address	بناية رقم24، مكتب رقم ميزانين 4، بناية السيد جمعة قداس، بالقرب من حديقة الخالدية، ابوظبي, 15, أبو ظبي الخالدية, abu dhabi, Abu Dhabi, الإمارات العربية المتحدة, 106501, 971522151278+	العنوان المسجل
Tax Registration Number	100253986200003	رقم التسجيل الضريبي
Effective Registration Date	01/01/2018	تاريخ التسجيل الفعلي
First VAT Return Period	01 Jan 2018 - 30 Apr 2018 and quarterly thereafter	فترة أول إقرار لضريبة القيمة المضافة
VAT Return due date	28 May 2018	تاريخ استحقاق إقرار ضريبة القيمة المضافة
Start and end dates of Tax periods:	1 Feb to 30 Apr, 1 May to 31 July, 1 Aug to 31 Oct, 1 Nov to 31 Jan	بداية ونهاية الفترات الضريبية

يرجى التأكد من صحة تفاصيل الشهادة. يجب إبلاغ الهيئة الاتحادية للضرائب في حال تغيير الاسس التي حصلت فيها على رقم التسجيل الضريبي الخاص بك.

Please check that the details on this certificate are correct. You must inform the Federal Tax Authority of any change on the basis of which you obtained your Tax Registration Number.

Issuing Date: 10/03/2021 **تاريخ الإصدار**

شهادة العضوية
Membership Certificate

الرقم الموحد : 48267

رقم الرخصة : CN-1102008

غرفة أبوظبي
ABU DHABI CHAMBER

بناءاً على قانون غرفة تجارة وصناعة أبوظبي رقم 27 لسنة 2005 م وتعديلاته

فقد تم تسجيل : ام سي اس للمقاولات والصيانة العامة ذ.م.م **من الجنسية:** الامارات

لممارسة النشاط : مقاولات مشاريع المباني بأنواعها - خدمات حقول ومنشآت النفط والغاز البرية والبحرية - مقاولات الانشاءات المعدنية

العنوان : ابوظبي-جزيرة ابوظبي-X-380927

جنسية الشركاء: الامارات - كندا

الشكل القانوني: شركة ذات مسئولية محدودة

صدرت بتاريخ : 27/1/2021 **وبسرى مفعولها حتى تاريخ :** 27/1/2022

غرفة أبوظبي
ABU DHABI CHAMBER
قطاع خدمات الأعضاء
Members Services Sector
غرفة تجارة وصناعة أبوظبي
Abu Dhabi Chamber of Commerce & Industry

محمد هلال المهيري

المدير العام

مستند صادر من غرفة أبوظبي-دولة الإمارات العربية المتحدة. ولمزيد من التحقق الرجاء زيارة الرابط:
https://digital.abudhabichamber.ae/Portal/#/certificate-validation

غرفة أبوظبي الرقمية
Abu Dhabi Digital Chamber

MCS
MCS GEN. CONTRACTING & MAINTENANCE L.L.C.
ABU DHABI | DUBAI | AL AIN

REGISTRATION CERTIFICATE

ADCE
أبوظبي التجاري للخدمات الهندسية
Abu Dhabi Commercial Engineering Services

Issue Date:	07 April 2021
ADCE Registration Review Date:	07 April 2022
We hereby register the Contractor:	MCS General Contracting and Maintenance LLC { Four }
ADCE Vendor Code:	v0002934
City:	Abu Dhabi
Remarks:	Approved for LRB; 51% Local

Rony Ghanem

Registration Review Committee Signature 1

ADCE 113

Dawoud Alqam

Registration Review Committee Signature 2

Disclaimer:
- Certificate is valid for one year from issue date.
- Certificate is issued upon contractor's request. ADCE does not hold any responsibility towards the contractor or any other party.
- ADCE registration is subject to the validity of the documents, licenses and certificates submitted by the contractor upon review date, with the necessity to provide us with all renewed documents immediately after expiry.

بنك أبوظبي الأول
FAB
First Abu Dhabi Bank

التاريخ : 29/03/2022
المرجع :

السادة / ام سي اس للمقاولات والصيانة العامة ذ.م.م -فرع ابوظبي المحترمين

ص . ب : - 106501
هاتف :- 02-4911133
فاكس :- 02-4911122

الموضوع:- إعتماد التسجيل رقم (877)

بالإشارة إلى طلب التسجيل والمستندات المقدمة منكم للتسجيل لدي بنك أبوظبي الأول – قروض الإسكان للمواطنين ، نود إفادتكم بقبول تسجيلكم .

علما بأن إستمرار التسجيل بالبنك مرهون بإستمرار صلاحية المستندات والتراخيص والشهادات المقدمة منكم مع ضرورة موافاتنا بتجديد كافة المستندات المقدمة منكم فور إنتهاء صلاحيتها .

وعليه فقد اعتمد السيد / نادر صبحي ظاهر
المفوض بالتوقيع و المراجعة نيابة عنكم لدينا .

مع خالص التحية ،،

قروض الإسكان للمواطنين
قسم الهندسة

ملاحظة :

تصنيف الشركة - صالحة حتى	07/03/2024
رخصة التجارة - صالحة حتى	26/01/2025
درجة التصنيف	4

PROJECT : YASSAT GLORIA HOTEL

CONSULTANT : NATIONAL ENGINEERING BUREAU

LOCATION : PLOT NO. C-001-005, AL BARSHA, DUBAI

DESCRIPTION : G+8P+40 FLOORS RESIDENTIAL TOWER

PROJECT	: ABDUL LATIF COMMERCIAL BUILDING
CONSULTANT	: VIOLET ENGINEERING CONSULTANCY
LOCATION	: PLOT NO. C-45, SECTOR E-25, ABU DHABI
DESCRIPTION	: 4B+G+M+12+R COMMERCIAL BUILDING

PROJECT	: MAJLIS AL DHAHER. MAJLIS AL TOWAYYAH, MAJIS AL FOAA
CLIENT	: CROWN PRINCE COURT
SUPERVISION	: SHEIKH MANSOUR ENGINEERING OFFICE
LOCATION	: AL AIN

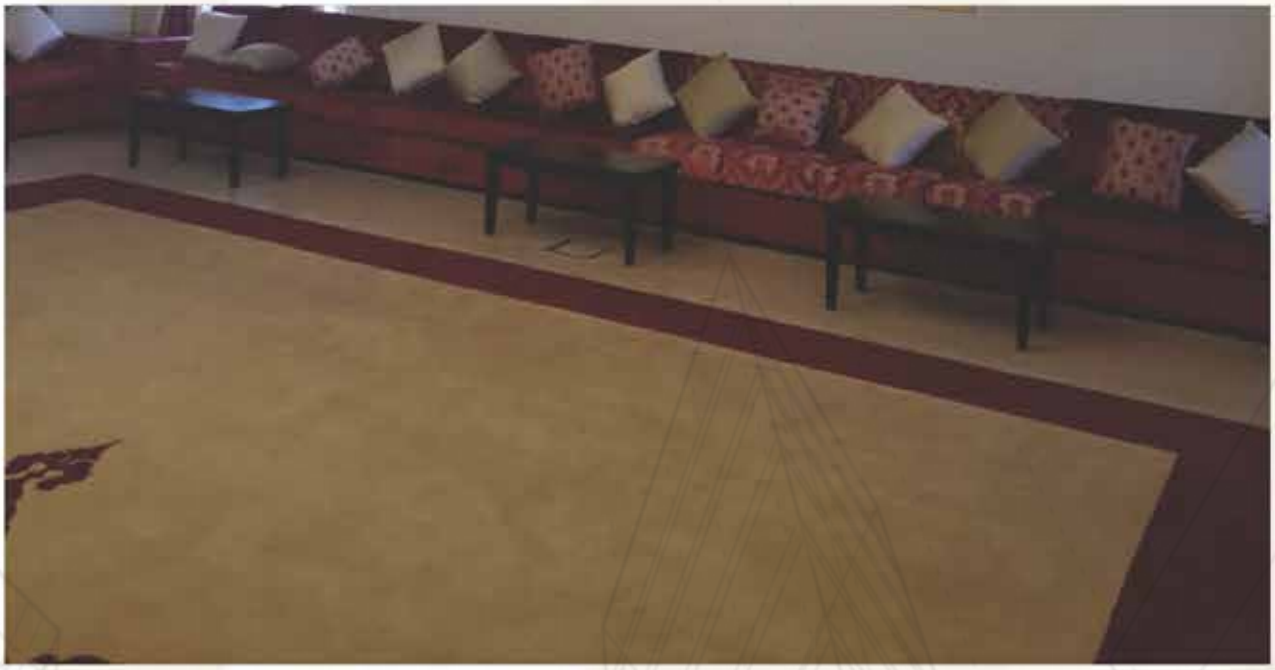

PROJECT	: MAJLIS AL DHAHER. MAJLIS AL TOWAYYAH, MAJIS AL FOAA
CLIENT	: CROWN PRINCE COURT
SUPERVISION	: SHEIKH MANSOUR ENGINEERING OFFICE
LOCATION	: AL AIN

PROJECT : ALI BIN AZIZ COMMERCIAL BUILDING

CONSULTANT : AL KHAZNA CIVIL CONSULTANTS

LOCATION : AL MANASIR, ABU DHABI

PROJECT	: ALI BIN AZIZ BUILDING
CONSULTANT	: NATIONAL ENGINEERING CONSULTATIONS
LOCATION	: PLOT NO. 18-06-137-169, AL AIN
DESCRIPTION	: B+G+4+R+TR COMMERCIAL BUILDING

PROJECT	: H.H. SHAIKH HADIF AL SHAMSY BUILDING
CONSULTANT	: AL MASOUDI CONSULTANT ENGINEERS
LOCATION	: PLOT NO. 18-06-001-007, AL AIN
DESCRIPTION	: B+G+4+R+TR COMMERCIAL BUILDING

PROJECT : H.H. SHAIKH HADIF AL SHAMSY BUILDING

CONSULTANT : AL MASOUDI CONSULTANT ENGINEERS

LOCATION : PLOT NO. 18-06-001-007, AL AIN

DESCRIPTION : B+G+4+R+TR COMMERCIAL BUILDING

PROJECT	: H.H. SHAIKH MOHAMMED BIN BUTTY VILLA
CONSULTANT	: DIAR CONSULT
LOCATION	: PLOT NO. 366-474, UMM SQUAIM, DUBAI
DESCRIPTION	: G+1 RESIDENTIAL VILLA

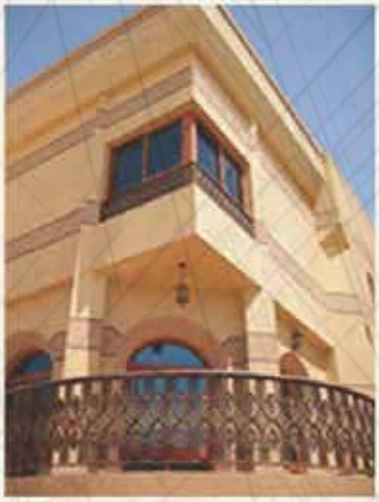

PROJECT : FATIMAA QASIM COMPOUND

CONSULTANT : HANDASAT AL AMARAA

LOCATION : PLOT NO. 53, SECTOR MFW19, ABU DHABI

DESCRIPTION : 5 RESIDENTIAL VILLAS

PROJECT : TAREQ BIN ZAID PRIVATE SCHOOL

CONSULTANT : TECMICAL ENGINEERING CONSULTANCY

LOCATION : AL MAQAM, AL AIN

PROJECT	: AL DHAIR PRIVATE SCHOOL FOR BOY'S
CONSULTANT	: TECMICAL ENGINEERING CONSULTANCY
LOCATION	: AL AIN

PROJECT : AL ITTIHAD NATIONAL PRIVATE SCHOOL

CONSULTANT : AL MAKTAB AL ASRI ENGINEERING

LOCATION : PLOT NO. 25-002-016-003, AL AIN

PROJECT : RAS GHURABE ISLAND TANKS

CONSULTANT : DORSCH GRUPPE ABU DHABI

LOCATION : RAS GHURABE ISLAND, ABU DHABI

PROJECT	: RESIDENTIAL TOWERS
CONSULTANT	: KHATIB & ALAMI
LOCATION	: P 1, D.SB-10, SAADIYAT ISLAND, ABU DHABI
CLIENT	: TOURISM DEVELOPMENT AND INVESTEMENT

PROJECT	: RESIDENTIAL VILLA
CONSULTANT	: ARKLICS CONSULTANTS & ENGINEERS
LOCATION	: PLOT NO. 115, KHLIFA CITY B, ABU DHABI
DESCRIPTION	: G+F+R + TOP ROOF

PROJECT : MR. FAHAD ALALI VILLA

LOCATION : MADINAT ALRYIAD

PROJECT : MR. FAHAD ALROWAIHI VILLA

LOCATION : MADINAT ALRYIAD

PROJECT : MR. SAAD MAHROUS VILLA

LOCATION : MADINAT ALRYIAD

Stand up strong.

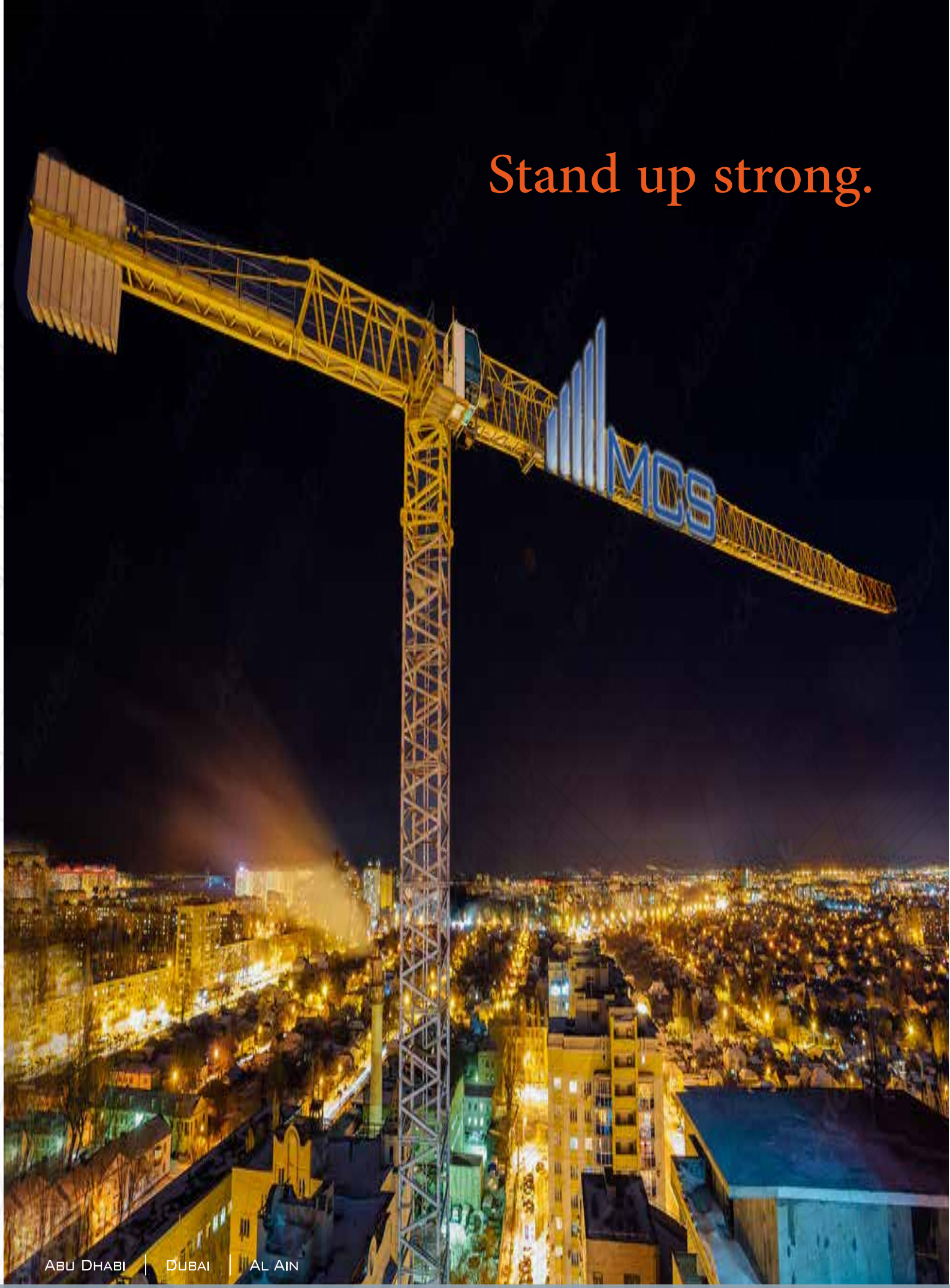

Abu Dhabi | Dubai | Al Ain

T: +971 24911133 | F: +971 24911122 | E:info@binmaktoum.com | P.O.Box:106501